

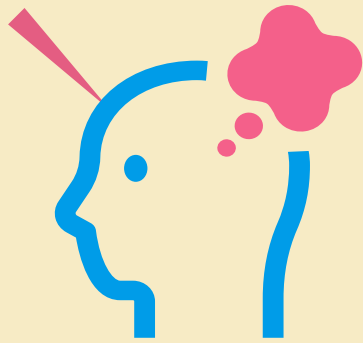

採血のみで簡単に検査できます

血液オプション検査



軽度認知障害のリスクを調べる検査！！

MCI⁺プラス スクリーニング検査

検査料金 26,400円 (税込)

認知症予防のための「MCIスクリーニング検査プラス」



最近、**食生活**が
乱れてきたなあ



家にいることが
増えて**運動**
できてないなあ



仕事が多忙で
ストレスが溜まって
きたなあ

★40歳以上の方におすすめてしています★

認知症は発症の20～30年前、いわゆる
中年期からの生活習慣が大きく影響します！

MCIスクリーニング検査プラスで**今の状態**を知り**未来**に備えませんか？

より**早期**のスクリーニングが
より**高感度**で行えるようになりました

アルツハイマー型認知症の原因の一つである
アミロイドβの蓄積を阻害するたんぱく質や、
アミロイドβが蓄積する前のリスクとなる**血
管の損傷や炎症に関連するたんぱく質**を調べ、
MCIのリスクを測定しています。

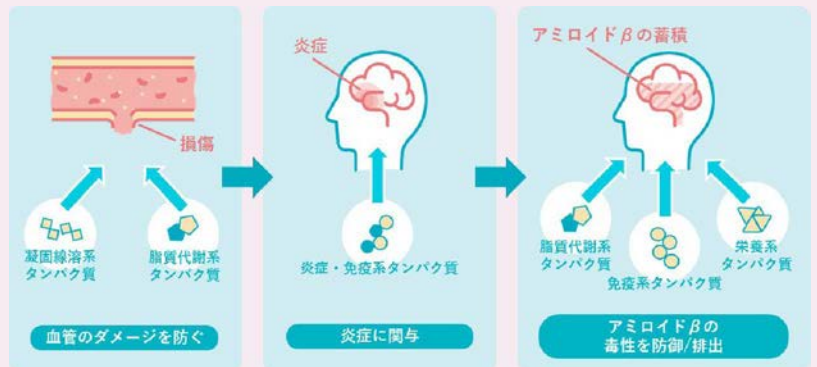

予約に関するお問い合わせ

公益財団法人 八戸市総合健診センター
TEL 0178-70-5563 平日 8:00～16:45 (土日祝休み)

※検査受付にお時間がかかりますので、2日前までの
お申し込みをおすすめいたします。

※結果通知は3～4週間後に通常の健診結果票とは別に
発送いたします。

検査・結果に関するお問い合わせ

株式会社MCBI

フリーダイヤル：0120-97-9756
(受付時間：月～金 9:00～17:00)

認知症は発症する前の段階（MCI）での発見・予防が大切です



POINT ・ 認知症は一度、発症すると健康な状態に戻ることが難しいといわれています。
 ・ 健康な状態やMCI（軽度認知障害）からの早期対応がとても大切です。

検査結果を参考に今の体に必要なケアや予防に取り組みましょう！

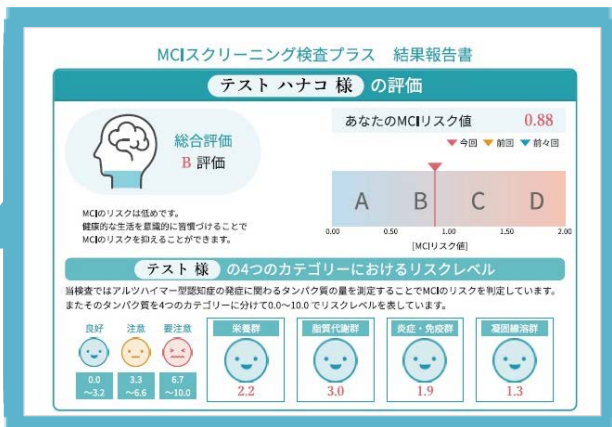

結果はわかりやすいレポート形式で返却され、生活習慣のアドバイスも付属します。

- 1 血液中のタンパク質を測定し、MCIリスクをA～Dの4段階で評価します。
- 2 測定値は『栄養』『脂質代謝』『炎症・免疫』『凝固線溶』の4つのカテゴリーに分類され、脳と体の状態を多角的に確認できます。



検査は複数回を受ける必要はあるの？

検査後、生活習慣の改善や予防に取り組むことで**50%以上の方が検査結果が改善しています！**



脳の健康診断として一年に一回程の受検をおすすめします

※MCIスクリーニング検査プラス2回受診の検査結果比較
 対象：2021年10月～2024年6月（期間中に複数回検査を受診された2,638人）

10周年記念 ギフトカードプレゼントキャンペーン

MCIスクリーニング検査プラスを受けた方全員にご登録で

選べるe-GIFT 1,000円分プレゼント！

【受検期間】2026年4月～2027年3月末まで（キャンペーン申込受付：2027年5月まで）



▲ご登録はこちらから